

MINISTERO DELLE FINANZE
DIREZIONE GENERALE DEL CATASTO E DEI SERVIZI TECNICI ERARIALI
43 NUOVO CATASTO EDILIZIO URBANO

Lire
350

(R. DECRETO-LEGGE 13 APRILE 1939, N. 662)

Planimetria dell'immobile situato nel Comune di **San Giuliano Terme** Via Aurelia 29
Ditta **Isidoro Avignone Cass. Popolani** Ente amministrativo **Popolani** - Proprietario **Domenico dello Stabile**
Pisa
Allegata alla dichiarazione presentata all'Ufficio Tecnico Fratale di

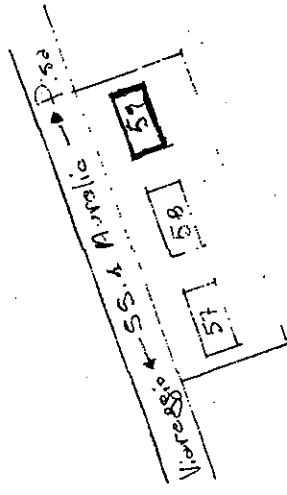

San Giuliano T.
Via Aurelia 29
Ditta Isidoro Avignone Cass. Popolani

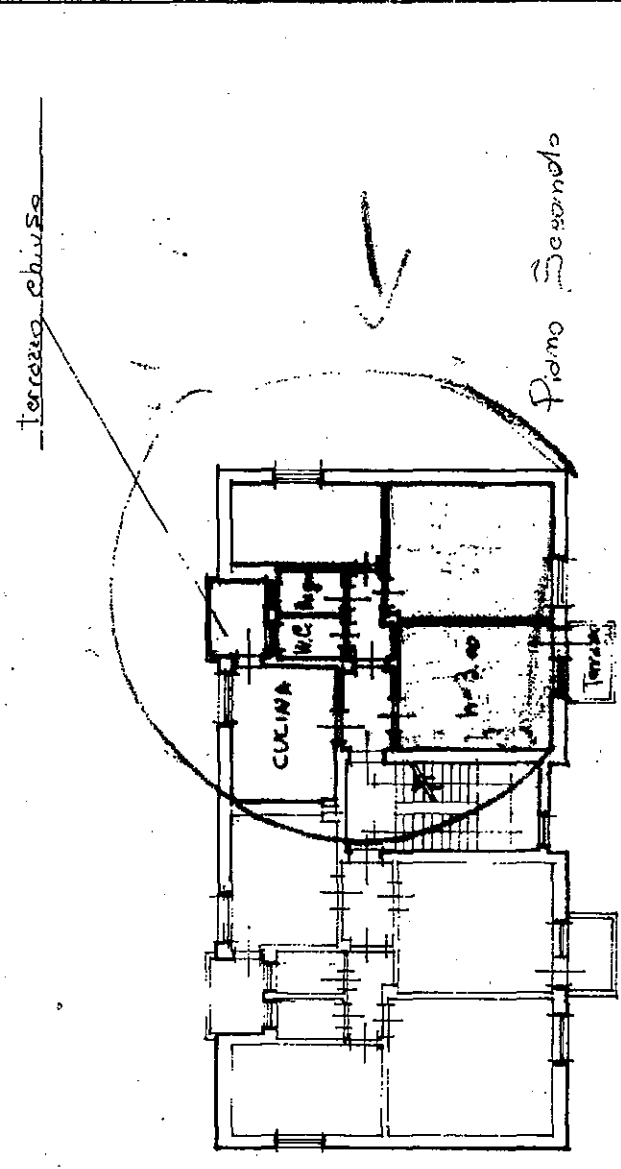

Piano Secondo

Comune di San Giuliano T.
Fgl 61 mapp. 59

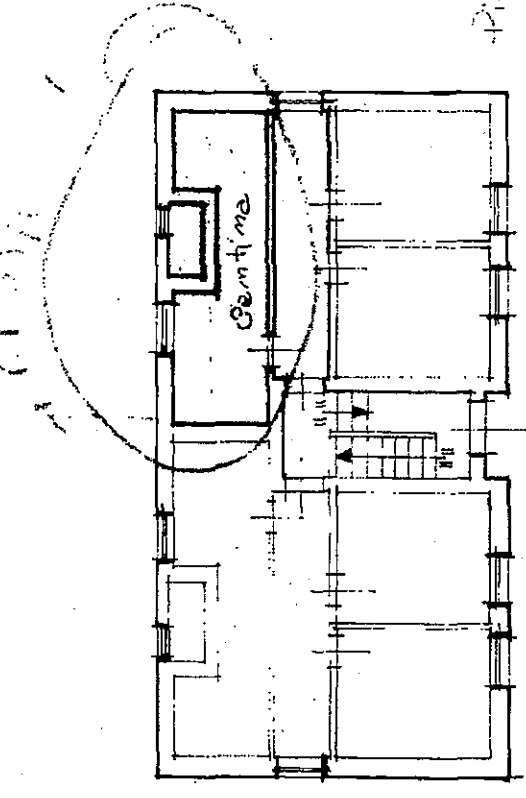

Piano Seminterrato

ORIENTAMENTO



SCALA DI 1:200

SPAZIO RISERVATO PER LE ANNOTAZIONI D'UFFICIO

DATA: 23/10/89
PROT. No: 11/89
Situata n. 57
Fgl. 61 mapp. 59

Compilata dal **Enrico S. P. P.**
(Titolo, norma e ragione di firma)

Iscritto all'Albo de **Enrico S. P. P.**
della Provincia di **Pisa**

DATA
Firma:

